



COSTA RICA CON BOCAS DEL TORO (PANAMÁ) 2025

Costa Rica y Panamá ya son ampliamente conocidos por su increíble biodiversidad, los fáciles avistamientos de vida silvestre, y los magníficos paisajes. Junto con la amabilidad y la alegría habitual de la gente. Usted tendrá la oportunidad de vivir todo esto en los destinos de este paquete inusual y fantástico. El Caribe panameño en Bocas del Toro, visitando Playa Rana Roja, observando delfines y haciendo snorkeling. Y en Costa Rica, podrás ver el volcán Arenal, el mágico bosque nuboso y disfrutar de aventuras como senderismo y tirolesa. Al final te deleitarás en el magnífico Golfo de Papagayo, en un lujoso hotel cinco estrellas con todo incluido garantizando que el ocio y los mimos son parte de este diverso paquete de vacaciones.

ITINERARIO

Día 1: Recibimiento Aeropuerto de San José.

Recibimiento en el aeropuerto Internacional de Juan Santa María y traslado al Hotel. Alojamiento en San José.

Día 2: San José – Parque nacional Tortuguero.

Nos recogen a las 6:10 a.m. para dirigirnos hacia el Caribe, atravesando el parque nacional Braulio Carrillo y plantaciones de bananos para llegar al muelle de La Pavona donde abordaremos una lancha que nos deslizará por los canales naturales y ríos de lo que se conoce como el “amazonia costarricense”, hasta llegar al lodge donde nos hospedaremos con pensión completa.

Por la tarde haremos una excursión al pueblo de Tortuguero y comprobaremos los esfuerzos que se están haciendo por la conservación de las tortugas verdes.

Día 3: Tortuguero.

Temprano excursión en bote por los canales del parque. Durante el trayecto podremos admirar la increíble vegetación de bosque tropical lluvioso y animales como monos aulladores y cariblancos, iguanas, perezosos, tucanes, caimanes, cocodrilos y una infinidad de aves acuáticas.

Por la tarde excursión a los senderos de los alrededores del parque con guía naturalista que nos sabrá explicar sobre la historia natural de las especies más representativas del bosque. Pensión completa.



un

Día 4: Tortuguero - Puerto Viejo.

Salimos después del desayuno de Tortuguero otra vez por los canales hasta el muelle donde os recogemos para ir por carretera a la costa del Caribe Sur. En unas 2 horas estaremos en Puerto Viejo donde nos alojamos a las afueras del pueblo.

La costa caribeña es famosa por sus playas salvajes llenas de cocoteros y por su exuberante selva tropical. Durante el día podemos hacer excursiones a ver delfines o caminar por la reserva indígena de Keköldi o la reserva de Manzanillo y por la noche conocer el ambiente festivo de reggae que caracteriza a los lugareños.



Día 5: Puerto Viejo – Bocas Del Toro (Panamá).

Salimos temprano de Puerto Viejo, camino hacia la frontera en Sixaola, pasamos la frontera y seguiremos el rumbo hacia Changuinola para tomar la lancha hacia Isla Colón.

Llegamos a Bocas del Toro antes del medio día. Después de acomodarnos en el hotel tendremos la tarde libre para recorrer este encantador pueblo caribeño o podemos ir hasta la playa de las Estrellas en Boca Drago, al norte de la isla y saborear un pescado a la plancha a la orilla del mar. Por la noche es muy recomendable terminar la velada visitando el Barco Hundido, donde se reúnen los locales a bailar la soca, salsa, cumbia y demás ritmos caribeños.

Alojamiento con desayuno en Isla Colón.

Día 6: Bocas Del Toro (Panamá).



Después de desayunar en el hotel, aconsejamos hacer el tour que incluye la Bahía de los Delfines, donde es posible observarlos en su hábitat natural, luego iremos a Cayo Coral, donde podremos hacer Snorkel. Nuestro guía nos llevará a almorzar a un restaurante, al mejor estilo caribeño, sobre el nivel del mar y donde podremos aprovechar para seguir buceando en los alrededores. Se continúa el tour hacia la Playa de la Ranita Roja, su nombre hace alusión a la ranita que habita en el lugar, esta es una playa de recreo donde podremos pasar un buen rato. Ya por último visitaremos un lugar

para hacer snorkel llamado Punta Hospital, para luego regresar a Bocas del Toro. Recordemos que Bocas del Toro es un archipiélago por lo que cada vez que necesitemos trasladarnos de un lugar a otro durante este día debe ser en lancha. Estaremos de regreso en el hotel a las 4:00pm
Alojamiento en el mismo hotel.

Día 7: Bocas Del Toro - Puerto Viejo.

Saldremos en bote a las 9:00 a.m. hasta Changuinola y tomaremos el microbús para iniciar el trayecto de regreso a la frontera para hacer los trámites necesarios para regresar al país. Alojamiento en Puerto Viejo.

Día 8: P. Viejo – Arenal

Por la mañana salida hacia el Volcán Arenal.

El viaje es largo (unas 5 horas) pero después de acomodarnos en el hotel se recomienda visitar las termas para un relajante baño de aguas termo-minerales en el balneario de Baldi que con sus servicios de masajes te pueden dejar como nuevo de las tensiones del viaje. Nos alojamos en la Fortuna.

Día 9: Volcán Arenal.



Por la mañana se recomienda visitar los senderos del parque Nacional Volcán Arenal para conocer la reciente historia, de este volcán que ha estado activo casi 50 años. En los senderos de los Tucanes y el Pílon, alternaremos coladas de lava de no más de 20 años de antigüedad con bosque primario de inigualable belleza. Alojamiento en el mismo hotel.

Día 10: Arenal – Monteverde

Después del desayuno seguimos nuestro viaje. Tenemos que cruzar la Laguna del Arenal para llegar al área de Monteverde, cuya reserva privada es la más grande de Centroamérica, albergando en sus bosques nubosos, a más de 1500m de altura, al quetzal, jaguares, tapires, coatíes y monos entre otros. Tarde libre
Alojamiento cerca del pueblo de Santa Elena.

Día 11: Monteverde

Día libre para visitar el proyecto de Selvatura que con su canopy y senderos por el bosque con puentes de hamaca que cuelgan podremos observar este hábitat especial donde anida el quetzal entre sus árboles cargados de bromelias, orquídeas, musgos y líquenes. Otras actividades interesantes son el tour del Trapiche donde se puede conocer la forma tradicional de la cosecha del café y la caña de azucara si como participar en la elaboración artesanal de sus productos. Caminatas nocturnas, recorridos a caballo o Quads se pueden contratar en el hotel. Alojamiento en el mismo hotel.

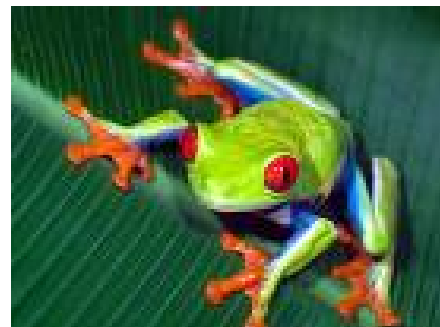

Día 12: Monteverde – Parque Nacional Manuel Antonio.

Por la mañana salida hacia las playas del Pacífico medio. Alojamiento en Playa cerca del parque nacional de Manuel Antonio.

Día 13: Playa de Manuel Antonio.

Estos días son para descansar y para disfrutar de las playas, el sol, los deportes acuáticos y entrar al parque nacional Manuel Antonio en cuyos senderos paralelos a la costa podemos ver bastantes animales como monos, mapaches e innumerables aves. Alojamiento en el mismo hotel.

Día 14: Manuel Antonio – San José.

Por la mañana nos recogen en el hotel para viajar a San Jose por carretera hasta el aeropuerto internacional y coger nuestro vuelo de la tarde.
Noche en ruta.

Día 15: España.

Llegada a España y fin del viaje y de nuestros servicios

PRECIO POR PERSONA DESGLOSADOS:

- **Vuelos:** El precio dependerá de la fecha de salida y de la clase de reserva que podamos conseguir en el momento de la petición de la reserva en firme
- Recomendamos Póliza de seguro de cancelación y asistencia: (opcional)

Servicios de Tierra en Costa Rica:

Costa Rica + 2 noches Bocas de Toro		
Precios x persona en hab. doble	ALTA (Enero-Febrero-Marzo-Abril- Julio y Agosto)	BAJA: (Mayo-Junio-Sept-Oct.-Nov-1 a14 dic.
Interbus	1.925 U\$D = 1.850 €uros	1.825 U\$D = 1.755 €uros
Suzuki Vitara 4x4 o similar (2 pax)	2.170 U\$D = 2.085 €uros	2.030 U\$D = 1.950 €uros
Tucson 4x4 (4 pax en 2 hab. dobles)	1.905 U\$D = 1.830 €uros	1.640 U\$D = 1.575 €uros

(Cambio U\$D a €uro a día 27 enero 2025)

Incluye:

- Alojamiento en habitación doble con desayuno. Hoteles clase turista y lodge.
- Pensión completa en Tortuguero y tours especificados.
- Todos los transportes utilizados: bote, microbús.
- Traslados con interbús o con 4x4 Bego desde el 7º día por la tarde a devolver en el aeropuerto.

No Incluye:

- Vuelos internacionales y tasas aéreas
- Seguro de cancelación y asistencia
- Suplemento habitación individual: Consultar
- Comidas no mencionadas en el programa y bebidas.
- Entradas al parque Nacional de Tortuguero.
- Tasas de entrada y salida a Panamá 3 \$
- Ningún servicio no detallado en el apartado "incluye"

Nota:

Seguro Full cover tiene un suplemento de 21\$ por día.

En el contrato de alquiler de un automóvil se exige el bloqueo de 750\$ de una tarjeta de crédito del contratante, que corresponde al deducible que aplica la compañía de seguros en caso de accidente para cubrir posibles daños a la unidad. Con seguro a todo riesgo (full cover) también se aplica por si en el accidente se comprueba que hubo negligencia.

Este bloqueo se deshace al finalizar el contrato.

Salidas:

De 2 personas en adelante. Todo el año.

Con traslado en Shuttle compartido o en 4x4.

HOTELES A UTILIZAR O SIMILARES (categoría 3*)

CIUDADES	HOTELES
San José	Park Inn / Autentico/ San Jose PALacio
Tortuguero	Laguna Lodge/ Pachira Lodge
Puerto Viejo	Villas del Caribe/ Azania / Cariblue
Bocas del Toro	Hotel Gran Bahía / / Swan's Cay
Arenal	Casa Luna / Catarata Eco Lodge / San Bosco
Monteverde	Montaña Monteverde/Cala Lodge Monteverde Country Lodge
Manuel Antonio	Costa Verde / Naoz

FORMA DE PAGO:

40% de la reserva por persona en el momento de formalizar la inscripción. El resto debe ser recibido en la Agencia al menos 20 días antes de la salida del viaje. Pago por transferencia, indicando quien lo envía y el viaje al que se inscribe, en una de nuestras cuentas de Viajes Marfil:

- Caja Rural de Navarra: ES29 3008 0191 0507 0275 5224
- La Caixa: ES10 2100 5293 1122 0004 7997

NOTAS SOBRE EL VIAJE

NOTAS IMPORTANTES

Los servicios de Tierra están en dólares americanos y se convertirán a Euros según el valor de cotización el día del pago del viaje.

Los servicios presupuestados tanto de vuelos como servicios de tierra, están supeditados a la disponibilidad de plazas en el momento de solicitar la reserva en firme.

Tras la petición de la reserva por parte de los clientes se procederá a la solicitud de reserva de las plazas en los establecimientos indicados en el presupuesto. En caso de estar completo alguno de los establecimientos se ofrecerá una alternativa que puede variar el precio tanto al alza como a la baja.

Dada la dificultad de espacio sobre todo en la temporada alta, se recomienda solicitar las reservas con la máxima antelación posible.

El importe de las tasas aéreas y suplemento de carburante no se sabe con exactitud hasta el momento de la emisión de los billetes aéreos, por lo que la cantidad indicada es orientativa y lo más aproximada en la fecha de envío del presente presupuesto.

PASAPORTE, VISADOS Y DOCUMENTACIÓN.

Pasaporte necesario con validez de 6 meses posterior a la salida del viaje. Cuando usted abandona el país, deberá pagar las tasas correspondientes al impuesto de salida.

Puede cambiar su moneda directamente en el aeropuerto.

Todos los usuarios sin excepción (niños incluidos) deberán llevar en regla su documentación personal y familiar correspondiente,

Será por cuenta de los viajeros cuando los países a visitar así lo requieran la obtención de visados, pasaportes y certificados de vacunación... Caso de ser rechazada por alguna Autoridad la concesión de visados, por causas particulares del usuario, o ser denegada la entrada al país por carecer de los requisitos que se exigen, o por defecto en la documentación exigida, o por no ser portador de la misma, Viajes Marfil declina toda responsabilidad por hechos de esta índole, siendo por cuenta del consumidor cualquier gasto que se origine, aplicándose para estas circunstancias las condiciones y normas establecidas para los supuestos de desistimiento voluntario de los servicios. Se recuerda igualmente a todos los usuarios y en especial a los que posean nacionalidad distinta de la española, que deben asegurarse antes de iniciar el viaje. De tener cumplidas todas las

exigencias y requisitos aplicables en materia de visados a fin de poder entrar sin problemas en los países que vayan a visitarse.

Los menores de 18 años deben llevar además de su documentación personal en regla, un permiso especial de los padres o tutores escrito y firmado, en previsión de que le pueda ser solicitado por cualquier autoridad.

Es aconsejable llevar copias del pasaporte, del visado, de los billetes de avión y de los números de los cheques. Dejar unas en casa y lleva otras en un lugar separado en su equipaje.

De acuerdo con las Condiciones Generales del Contrato de Transporte Aéreo, el pasajero es total y único responsable de sus documentos de viaje y del cumplimiento de los requisitos establecidos por las autoridades gubernamentales de los países de salida, tránsito y destino. Así mismo deberán exhibirlos ante las autoridades del punto de salida, de destino y puntos intermedios cuando así se lo soliciten.

El tipo de documentación necesaria dependerá del país que se quiera visitar, aunque DNI., pasaporte y visado son los documentos que se piden en la mayoría de los casos.

El Ministerio de Asuntos Exteriores en su página web, ofrece información actualizada sobre los requisitos y documentos de viaje exigidos por los diferentes estados, además de otros muchos datos que pueden ser de utilidad durante el viaje, tales como condiciones de seguridad, zonas de riesgo, vacunas obligatorias y recomendables, teléfonos de interés, etc.

<http://edit.mae.es/es/MenuPpal/Paises/>

Atención al ciudadano: 900 150 000

La organización IATA ofrece más información sobre este tema en la siguiente dirección:

<http://travelcentre.iata.org>

En caso de sustracción o extravío de su pasaporte, deberá denunciar el hecho lo antes posible.

Para obtener un duplicado deberá presentar justificante de la denuncia.

Si la pérdida o sustracción tiene lugar en el extranjero, aparte de la preceptiva denuncia deberá dar cuenta en la Embajada o Consulado para que le provean de uno nuevo, previa comprobación fehaciente de la nacionalidad e identidad del interesado.

EMBAJADA DE ESPAÑA EN SAN JOSE (COSTA RICA)

Dirección: Calle 32 (entre paseo Colón y avenida Segunda)

Apartados de correos: 10150

Población: San José

Código postal: 1000

Teléfonos: +506 222 57 45, +506 221 70 05, +506 222 19 33

Fax: +506 222 41 80

CLIMA

Costa Rica posee un clima tropical húmedo en la costa y templado en la meseta central. Existen dos estaciones muy diferenciadas: la estación de lluvias que va de mayo a noviembre y la estación seca, de diciembre a abril. Las temperaturas medias son de 24 grados centígrados en las zonas bajas, de 16 grados en las zonas altas y de 20 grados en el Valle Central.

DIFERENCIA HORARIA

Costa Rica tiene una diferencia horaria de seis horas menos con respecto al GMT. Siete horas menos con respecto a España.

IDIOMA

El idioma oficial en Costa Rica es el español. Los habitantes de las principales poblaciones suelen tener conocimientos de inglés.

RELIGIÓN

La mayoría de la población es católica en un 88 %. Existe una minoría de protestantes (6 %) y el resto se divide en otras creencias.

ELECTRICIDAD

La corriente eléctrica es de 110/220 voltios a 60 Hz. Los enchufes son de dos clavijas planas, tipo americano, por lo que es recomendable llevar un adaptador y un transformador para los aparatos eléctricos europeos.

MONEDA Y CAMBIO DE DIVISAS

La moneda oficial es el colón costarricense, igual a 100 centavos. Existen monedas de 1, 2, 5, 10 y 20 colones y billetes de 100, 500, 1.000 y 5.000 colones. La divisa más aceptada son los dólares norteamericanos. Se puede cambiar dinero en bancos, oficinas de cambio situadas en aeropuertos y estaciones de tren y, normalmente, en los hoteles. Las tarjetas de crédito más aceptadas en los centros comerciales, hoteles y restaurantes son Visa, Master Card y American Express.

EMERGENCIAS-SALUD-POLICÍA

Las autoridades de Costa Rica no exigen ninguna vacuna obligatoria para ingresar al país. Es aconsejable beber agua embotellada, evitar los alimentos sin cocinar y las frutas sin pelar. En caso de emergencia médica lo más recomendable es solicitar ayuda en las recepciones de los hoteles, pero, en cualquier caso, siempre es aconsejable viajar con un seguro médico.

CORREOS Y TELÉFONOS

Las llamadas internacionales se pueden hacer a través de operadora desde un hotel o locutorio. En toda Costa Rica hay cabinas para llamadas locales directas. Para llamar a Costa Rica desde España hay que marcar 00-506, seguido del número de abonado, no hay prefijos de ciudades. Para llamar a España desde Costa Rica hay que marcar 00-34, seguido del prefijo provincial (incluyendo el 9) y el número de abonado. Se aconseja utilizar el Servicio España Directo (a cobro revertido), marcando 0800-034-1034.

FOTOGRAFÍA

Para las zonas de bosque denso es imprescindible el uso del flash y a veces de un trípode.

HORARIO COMERCIAL

Los bancos abren sus puertas de 9.00 h. a 15.00 h., de lunes a viernes. Las tiendas y centros comerciales de 8.00 h. a 19.00 h., de lunes a sábado y la Oficinas de Gobierno de 8.00 h. a 16.00 h. de lunes a viernes. En las zonas turísticas suelen abrir las tiendas incluso los domingos y días festivos.

PROPINAS

Como en todos los países de Centroamérica, la propina es uno de los principales ingresos de los prestadores del servicio. Si está satisfecho con el servicio recibido es aconsejable dejarla. En general en los hoteles y restaurantes está incluida en la factura y suele ser de un 10 o 15% sobre el total de la misma.

TASAS E IMPUESTOS

Hay una tasa de salida del aeropuerto internacional de 10 dólares aproximadamente.

OBSERVACIONES

Viajes Marfil, S.L., en adelante referido por su nombre comercial registrado: Naturtrek, entiende que el viajero es consciente del esfuerzo que puede suponer un viaje de estas características, que se realiza por tierra en su mayor parte, por carreteras y caminos en muchas ocasiones en malas condiciones, pudiendo presentarse dificultades y estando expuesto a sufrir contratiempos y adversidades, como pueden ser : escasa variedad alimenticia, climatología, averías y diversas situaciones difíciles y extremas, donde el cansancio y desánimo físico y moral pueden hacerse presentes, tanto durante los tramos de viaje por carretera, caminatas a pie, viajes en canoa, a caballo u otros medios, así como durante el propio desarrollo de la actividad general.

Los clientes que viajen con menores de edad asumen la responsabilidad de los mismos.

NATURTREK, da por entendido que el viajero es consciente de que participa voluntariamente en un viaje a un país o países extranjero(s) de características diferentes a su país de origen, recorriendo y visitando zonas alejadas, remotas, exóticas o/y tropicales con estructura y organización, a todos los niveles, distinta a la que puede estar acostumbrado en su vida habitual. NATURTREK entiende, por tanto, que el viajero es consciente de los riesgos que puede correr, como pueden ser entre otros: fuerzas de la naturaleza, enfermedad, accidente, condiciones de vida e higiénicas deficientes, en algunas circunstancias, terrorismo, delincuencia y otras agresiones. Sabiendo el viajero que es posible que no tenga acceso a una rápida evacuación o asistencia médica adecuada o total.

NATURTREK, da por entendido que el viajero es consciente de que participa voluntariamente en un viaje a un país o países extranjero(s) de características diferentes a su país de origen, recorriendo y visitando zonas alejadas, remotas, exóticas o/y tropicales donde existen enfermedades endémicas distintas a los del país de origen del viajero para las que es necesario aplicar tratamientos profilácticos, bajo la responsabilidad del propio viajero.

Es importante que el viajero asuma que en el de aventura, la buena convivencia, la actitud positiva, buen talante y tolerancia entre los miembros que componen el grupo y ante los contratiempos y dificultades que puedan presentarse, son muy importantes para la buena marcha y éxito del viaje, advirtiendo que estos problemas de convivencia pueden surgir. NATURTREK entiende que el viajero es consciente y asume que en este tipo de viaje puedan darse circunstancias que supongan variaciones en los itinerarios, en las actividades, en cualquier momento y lugar por circunstancias que NATURTREK no puede prever, motivadas por las peculiares características del tipo de viaje y sitio en que se desenvuelven.

NATURTREK declina toda responsabilidad ante situaciones en las que la actuación del viajero se califique como irresponsable.

NATURTREK entiende que el viajero acepta voluntariamente todos los posibles riesgos y circunstancias adversas sobre la base de todo lo expuesto anteriormente, eximiéndose NATURTREK y cualquiera de sus miembros o empleados de toda responsabilidad, a excepción de lo establecido en las leyes, por cualquier hecho o circunstancia que se produzca durante el viaje o expedición por las peculiares características de las zonas por donde se desarrolla ya que pueden ocurrir situaciones que escapen del control de la organización del viaje.

NATURTREK informa que el Ministerio de Asuntos Exteriores español advierte de los peligros de viajar en muchos países del mundo, entre los cuales pueden estar incluidos algunos de los destinos en nuestros programas. Para más información a este respecto acuda a la página web www.mae.es o al teléfono 91 379 1700. Dado que las situaciones de cada país pueden sufrir variaciones a lo largo del año, la recomendación del ministerio también puede cambiar en cualquier momento.

NATURTREK da por entendido que el viajero conoce las condiciones generales y particulares del programa viaje expedición y cumple todos los requisitos exigidos para el viaje.

Es necesario presentarse en el aeropuerto de origen como mínimo dos horas antes de la hora prevista de salida del vuelo. Los pasajeros deberán reconfirmar con la agencia organizadora, dentro de las 48 horas previas a la salida prevista la fecha, horario y número de vuelo. De no efectuarse esta reconfirmación, la agencia organizadora declina toda responsabilidad en caso de haberse producido alteraciones en el día, hora o vuelo informados con anterioridad. La presentación tardía a la salida cuando se haya realizado la facturación del pasaje, comportará la pérdida de todos los derechos del pasajero para viajar, sin que exista reembolso alguno del importe total del paquete turístico.

Es responsabilidad del viajero **reconfirmar su billete de avión de vuelta** al menos 72 horas antes del viaje de regreso y presentarse dos horas antes de la salida del vuelo en el aeropuerto para el vuelo de regreso a España.

En caso de ser denegada su entrada al país por carecer de los requisitos que se exigen, o defecto en el pasaporte, o por no ser portador del mismo, la agencia organizadora declina toda responsabilidad por las consecuencias surgidas por hechos de esta o similar índole, corriendo por cuenta del pasajero cualquier gasto que se origine, aplicándose en estas circunstancias las condiciones establecidas para la anulación o disentimiento voluntario de servicios.

Equipajes: A todos los efectos y en cuanto a los transportes terrestres se refiere, se entenderá que el equipaje y demás enseres personales del usuario los conserva consigo, cualquiera que sea la parte del vehículo en que vayan colocados, y que se transporta por cuenta y riesgo del viajero. Se recomienda a los viajeros estar presentes en las manipulaciones de carga y descarga de los equipajes. En cuanto al transporte aéreo, ferroviario, marítimo o fluvial de equipajes. Son de aplicación las condiciones de las compañías transportadoras, siendo el billete de pasaje el documento vinculante entre las citadas compañías y el pasajero. En caso de deterioro, pérdida o retraso de los equipajes facturados es responsabilidad de la compañía. Por tanto, es obligación del viajero hacer la reclamación "in situ" y en el mismo momento de la detección de la irregularidad, en el caso de pasajes aéreos ante la compañía de transporte en el mostrador de reclamaciones de equipajes (Bagaje Claim), presentando el resguardo de haber facturado el equipaje y exigir por escrito el P.I:R. (Property Irregularity Report) y guarde copia del mismo, ya que constituye la prueba de su reclamación y base para cualquier petición posterior, bien a la línea aérea bien a la compañía de seguros. En el caso de compañías ferroviarias o marítimas o fluviales en las oficinas de las empresas.

En el supuesto de ser necesario el envío de documentación por servicios de correos o mensajería, la agencia organizadora no contraerá en ningún caso responsabilidades por la pérdida o demora que puedan sufrir el envío de estas documentaciones.

Debido a la permanente variación de los requisitos legales para visitar determinados países, horarios de medios de transporte, tarifas etc, la agencia actúa como mera informadora, siendo de responsabilidad de los viajeros reconfirmar la documentación requerida con las diferentes representaciones consulares, autoridades sanitarias, administrativas, transportistas etc.



Plaza de los Fueros, 13 – Tfno: + 34 948290353 31010 BARAÑAIN (Navarra)

info@naturtrek.com - www.naturtrek.com